La fotografia a Pereto

Pereto, 24 agosto 2007

Introduzione

- Avete visto 50 cartoline che riportano Pereto negli ultimi 100 anni
- Anteprima per iniziare la presentazione di questa sera
- Obiettivo: raccogliere in un libro le cartoline
- Dovrebbero essere quasi tutte
  - Sentiti vari discendenti dei vecchi “botteganti” che vendevano le cartoline
- Ne mancano almeno cinque

Saluti da Pereto

Tipi e Costumi

Attenzione

- Vedete se ne trovate qualcuna nei vecchi cassetti, nelle scatole con le fotografie
- Saranno utili per chiudere questa ricerca

Aggiornamenti dell’ultimo anno

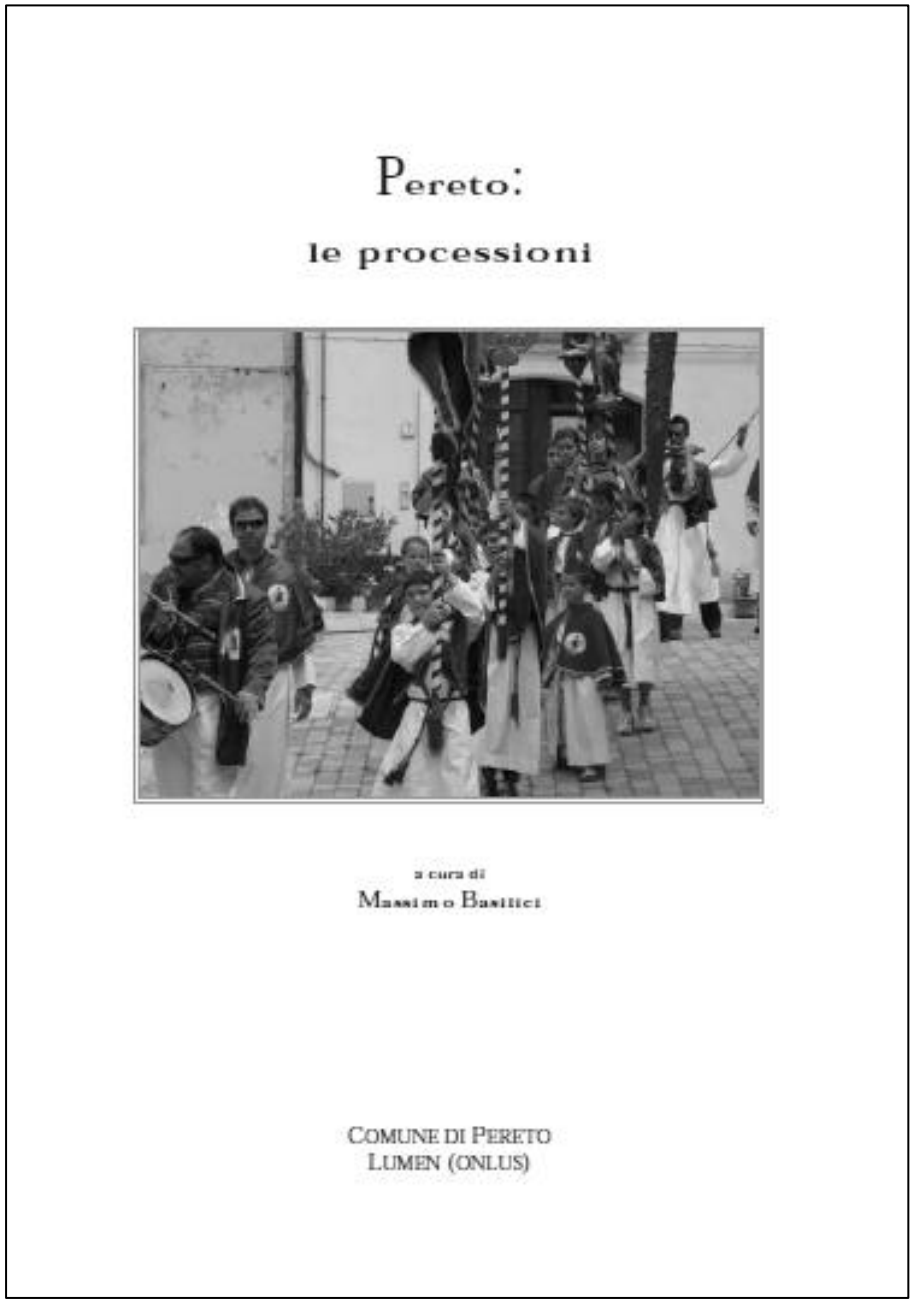

Stampato e presentato libro sulle processioni di Pereto

Svolte presentazioni

- Due presso la scuola elementare di Pereto
  - L’acqua nella storia di Pereto
    - Fatte due scoperte
- Due presso l’università della terza di Pereto
  - Le processioni
  - L’acqua nella storia di Pereto

Stampate due pubblicazioni

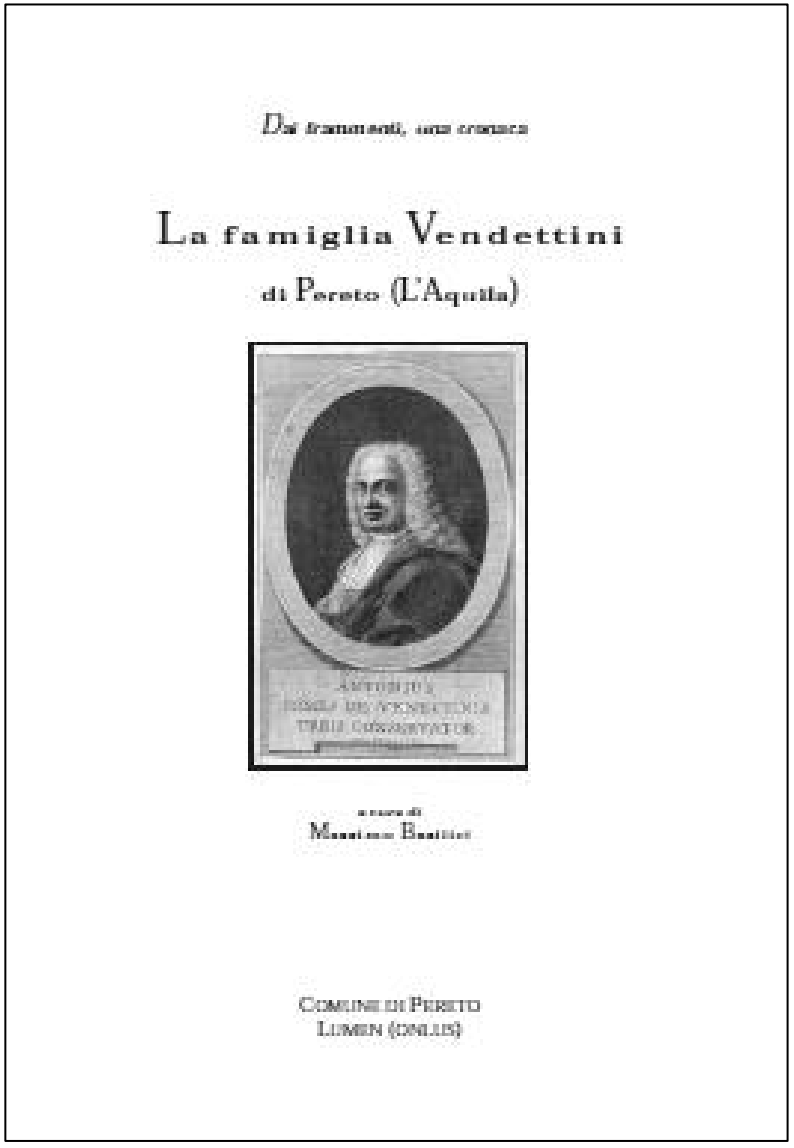

In stamperia due pubblicazioni

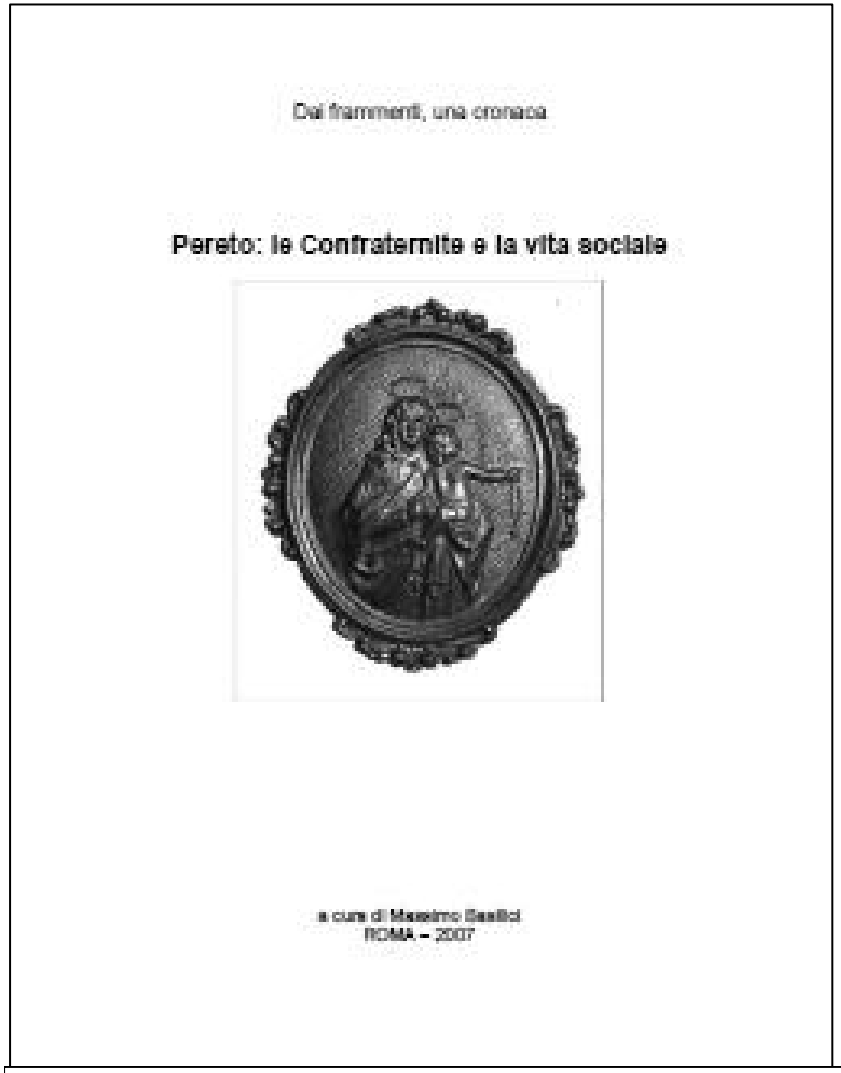

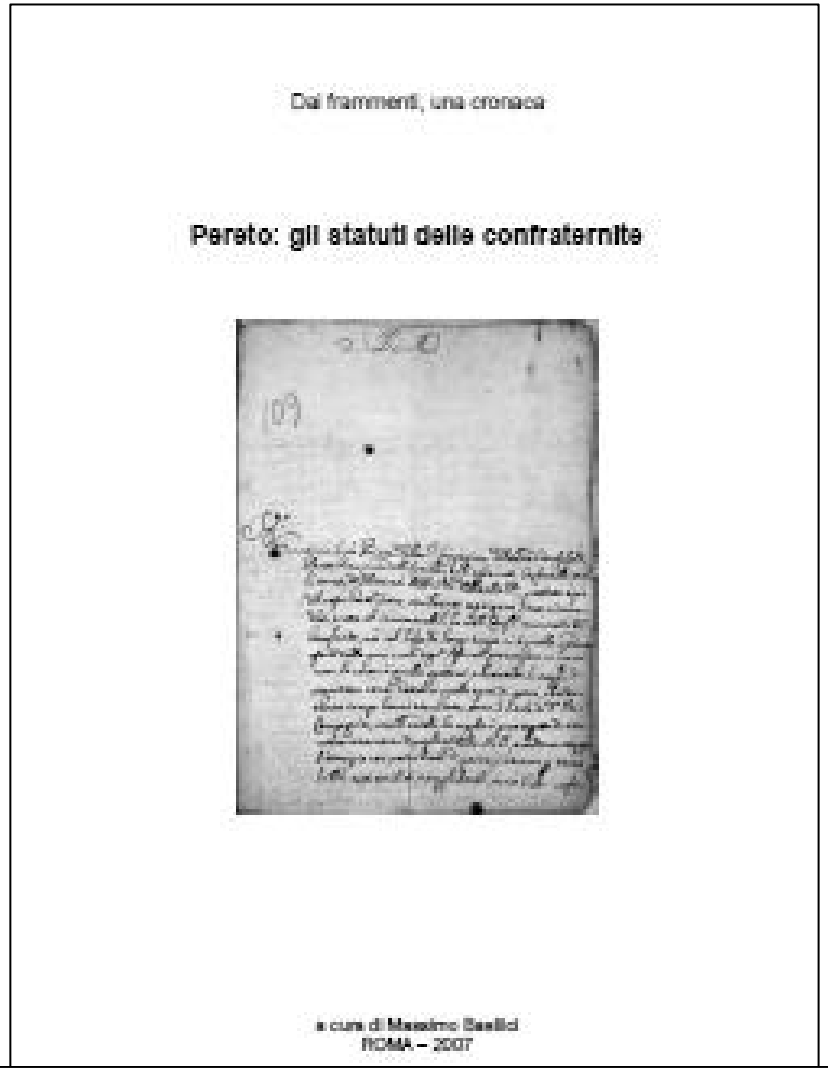

Grazie a Michele Sciò, don Fulvio e l'associazione Lumen

Tre ricerche bollono in pentola

- La chiesa di San Giorgio martire
  - La storia
  - I documenti
  - La chiesa oggi
    - In collaborazione con Sandro Ventura

Che presentare questa sera?

- Ricerca di indizi storici attraverso particolari di fotografie
  - Particolari semplici o scontati
  - Particolari dimenticati
  - Particolari importanti

- Foto spedite a Pereto
  - alla famiglia
- Foto inviate da Pereto
  - Ai figli
  - Ai parenti
  - Agli amici

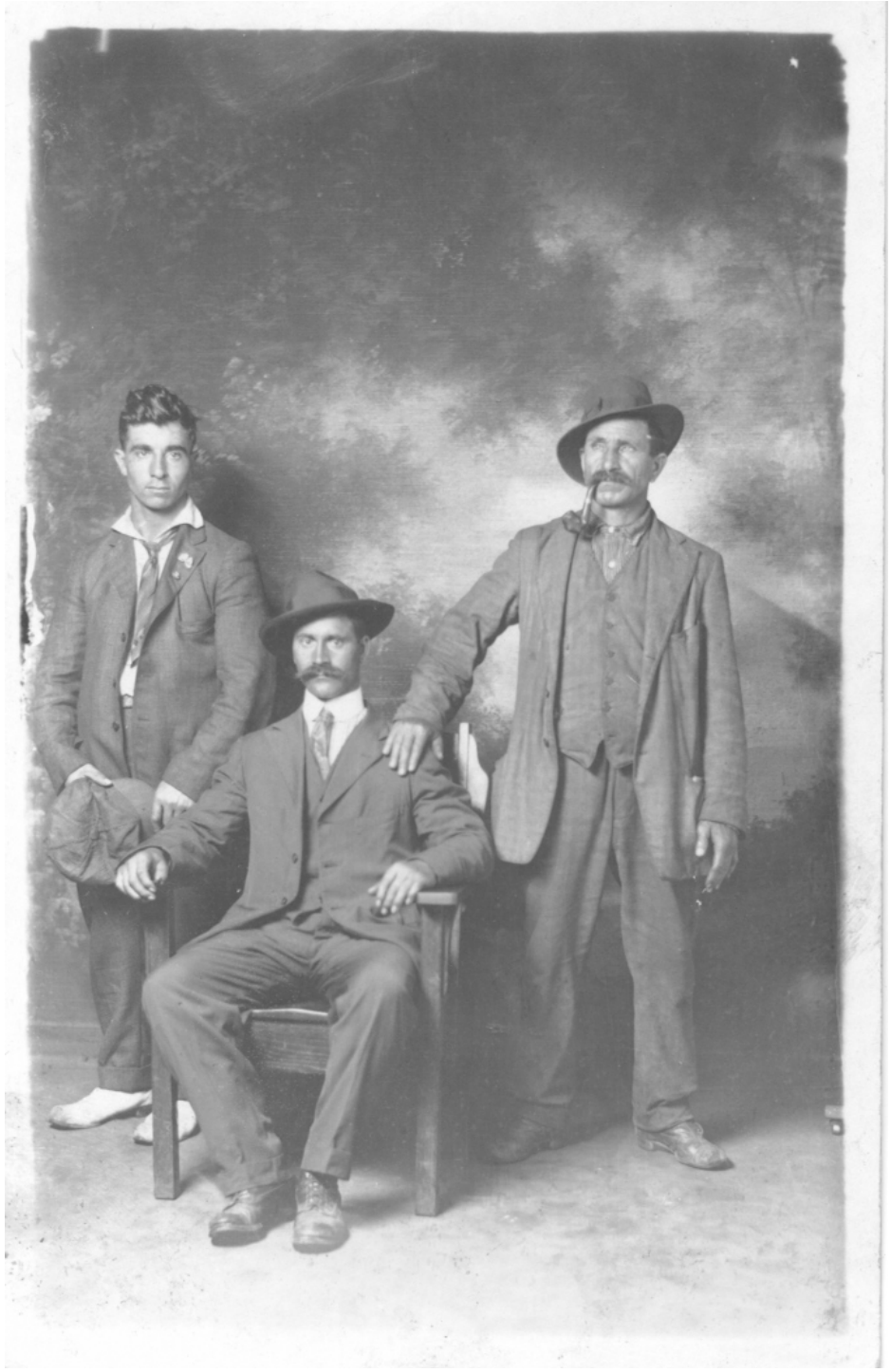

Foto per Pereto

Uno degli oltre cento emigrati in America alla fine ‘800 inizi ‘900 che invia una sua foto

Antonio Meuti con altri due peretani

– Anno 1912

Foto ricordo

- Ovidio Giammarco in braccio

Particolari modificati

Particolari modificati

- La strada per le Fonticelle
- Il muro di cinta del castello

nuova

Particolari modificati

- Cella campanaria

Particolari modificati

Particolari scomparsi

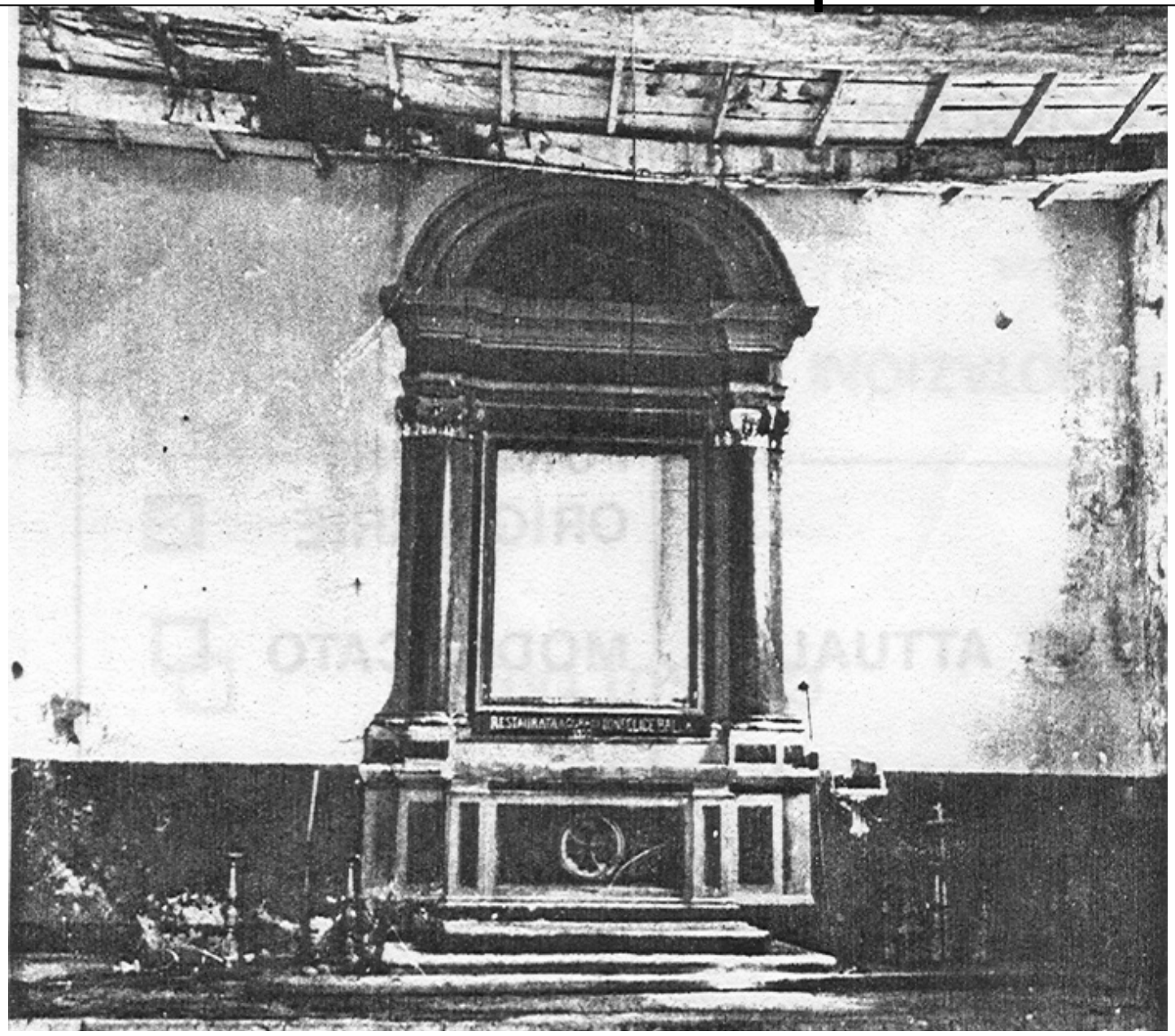

Particolari scomparsi

Bagno pubblico alla

piazza della fonte

Particolari scomparsi

Fonte a fianco la

trattoria su via della

Fonte vecchia

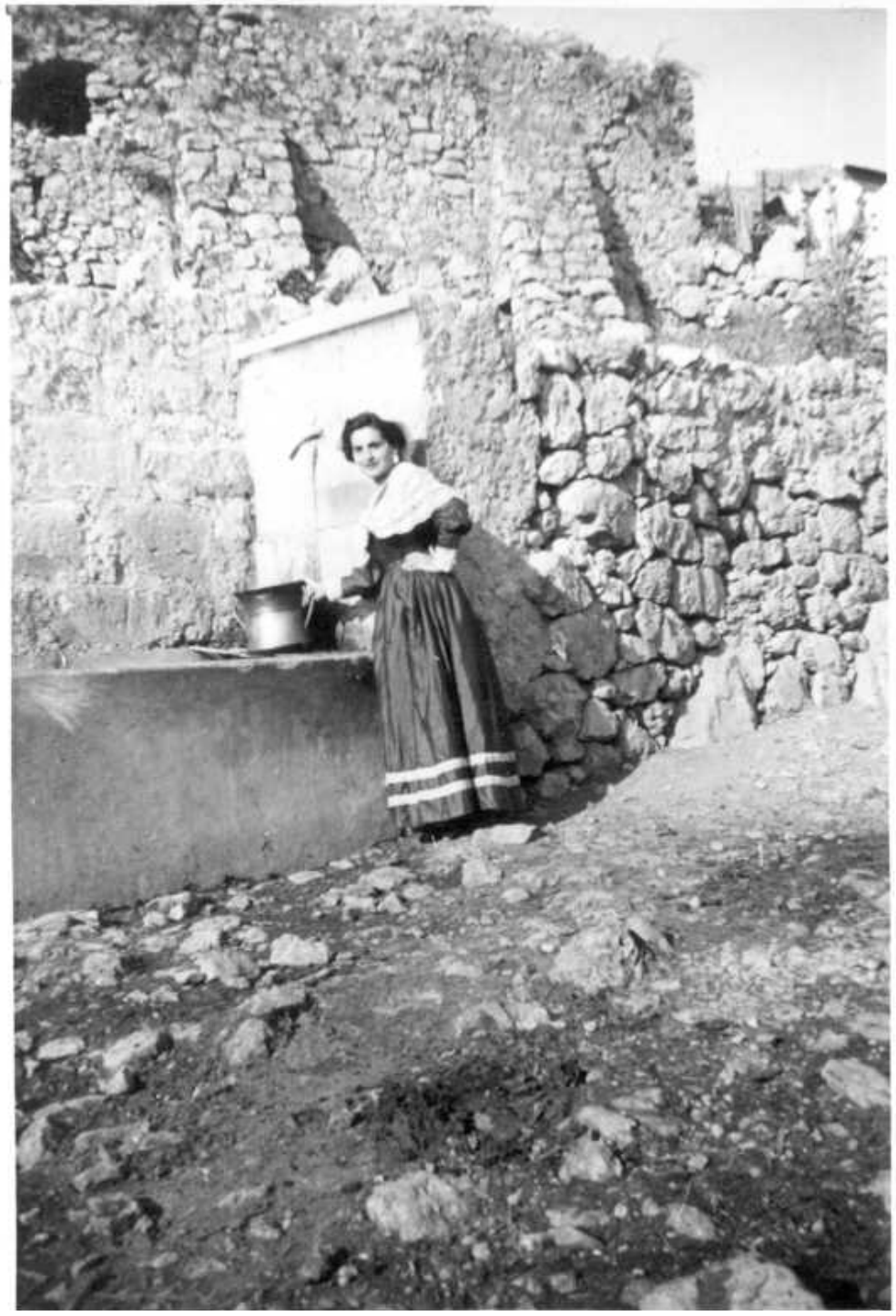

Particolari scomparsi

- Fonte del bando

Particolari scomparsi

- baracche

Particolari scomparsi

Analisi delle fotografie

- Foto mescolate
  - non in ordine di data
- Sparse
  - le fotografie si trovano presso diverse famiglie
- Utilizzo di raccolte di fotografie

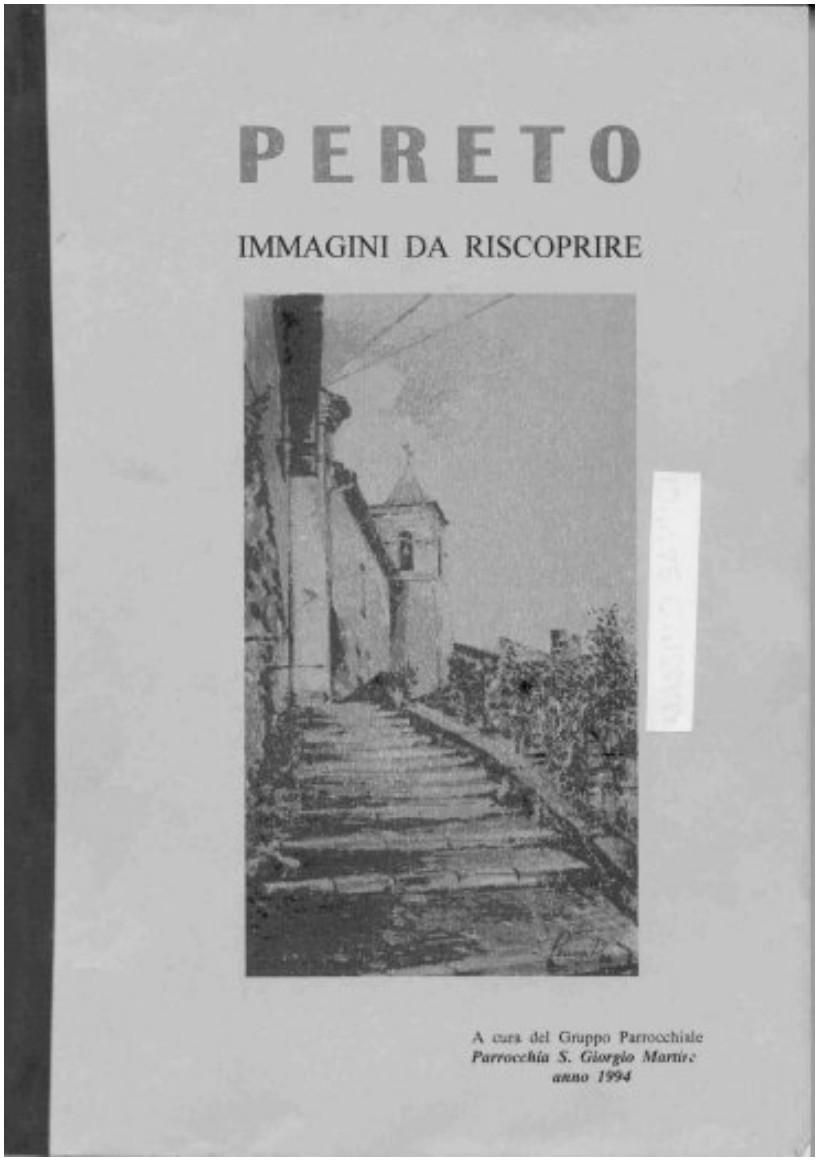
PERETO
IMMAGINI DA RISCOPRIRE
A cura del Gruppo Parrocchiale
Parrocchia S. Giorgio Martire
anno 1994

1994

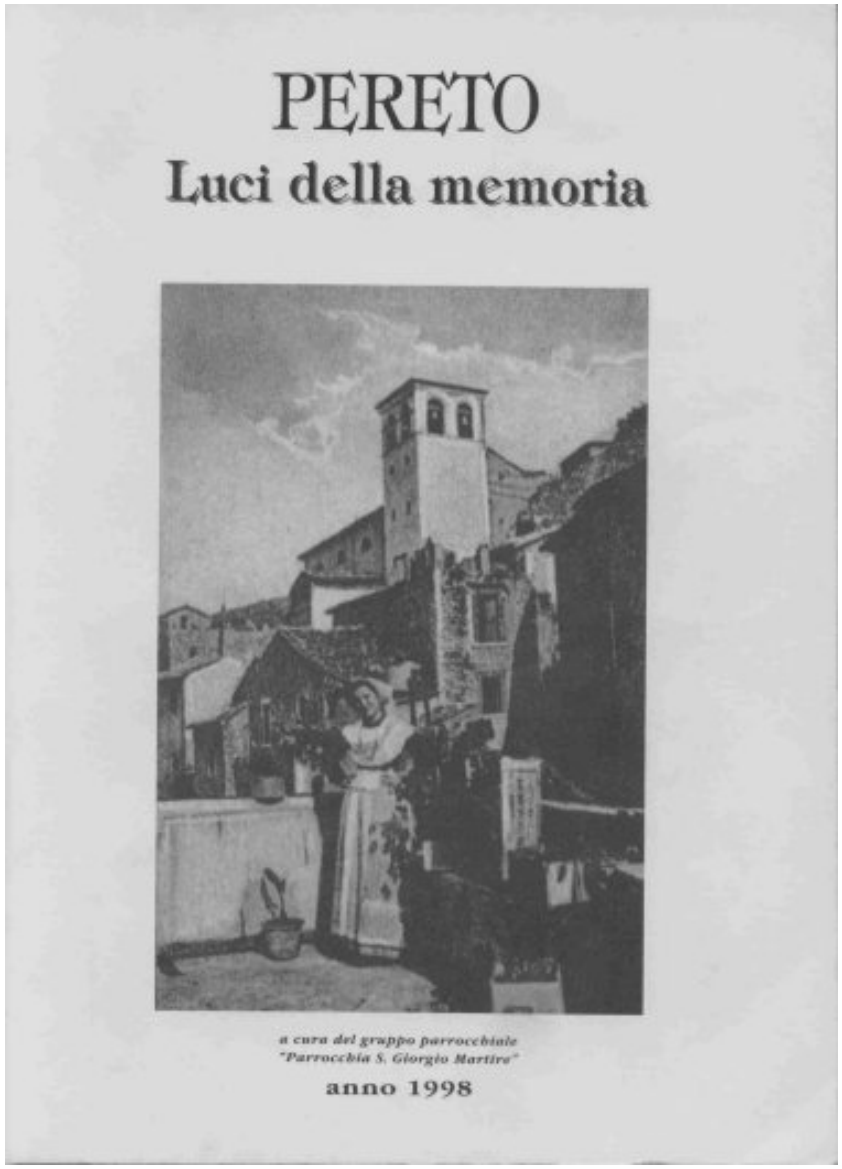
PERETO
Luci della memoria
a cura del gruppo parrocchiale
"Parrocchia S. Giorgio Martire"
anno 1998

1998

Analisi dei particolari

- Analisi di particolari presenti nelle fotografie per costruire una sequenza di informazioni

- Teodora Meuti con Giorgina

1925

- Camposecco
  Angela Lucia e figli

Albina
Rosina
Gigi

1927

- Ranati Berardino, moglie Ernestina e figlie
- Lea

Palombo Vittorio e sorelle - 1928

1928-30

Giorgina, moglie di

Grossi Angelo, con

le figlie Filomena e

Eliana

1930

- Iadeluca Giovanni,

  Pasqua, Giuseppe,

  Maria, Maria

  Pasqua, Dina

- Biancone Caterina in Grossi

nuova

- Luigia Giustini

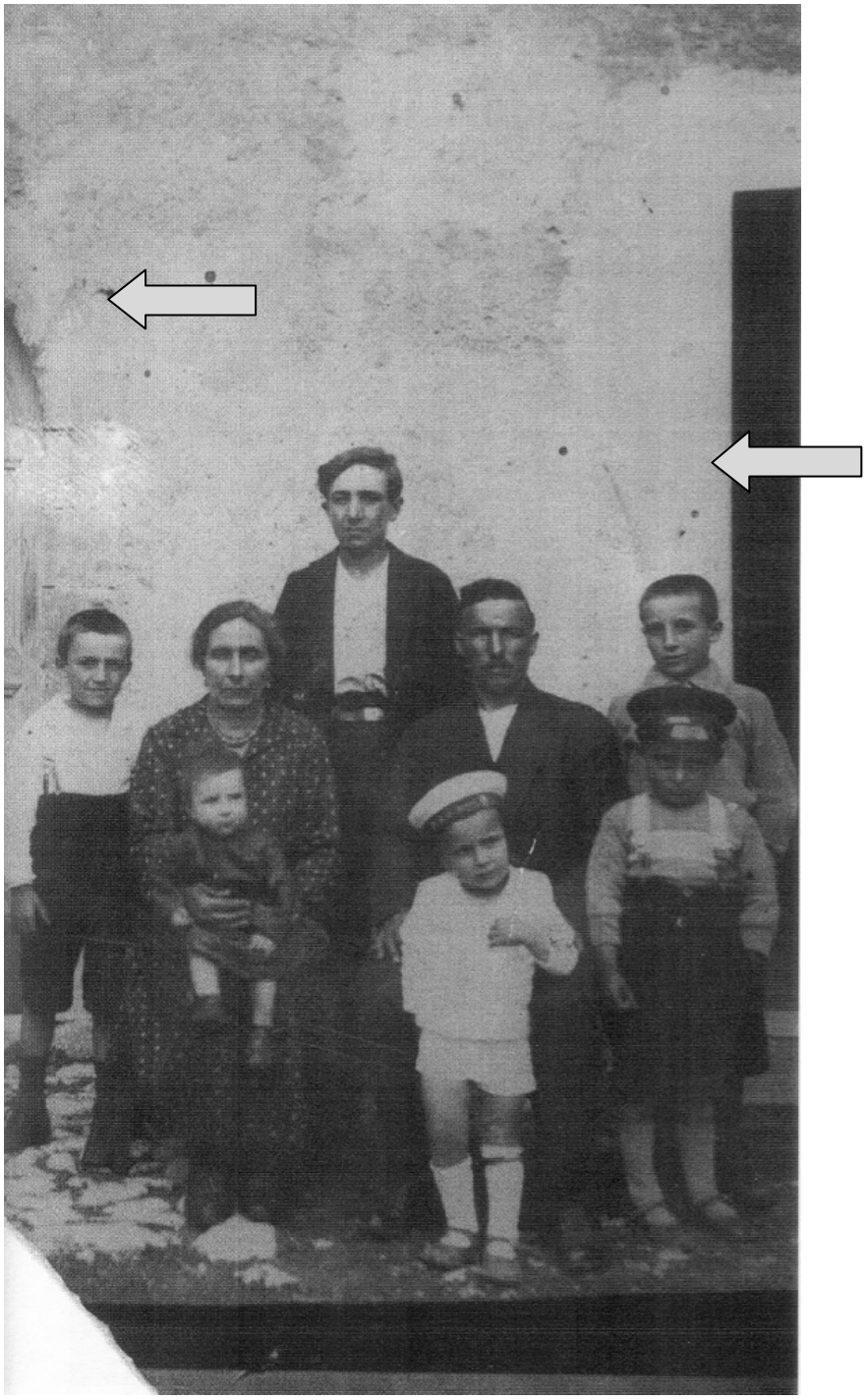

1929

- Palombo Domenico

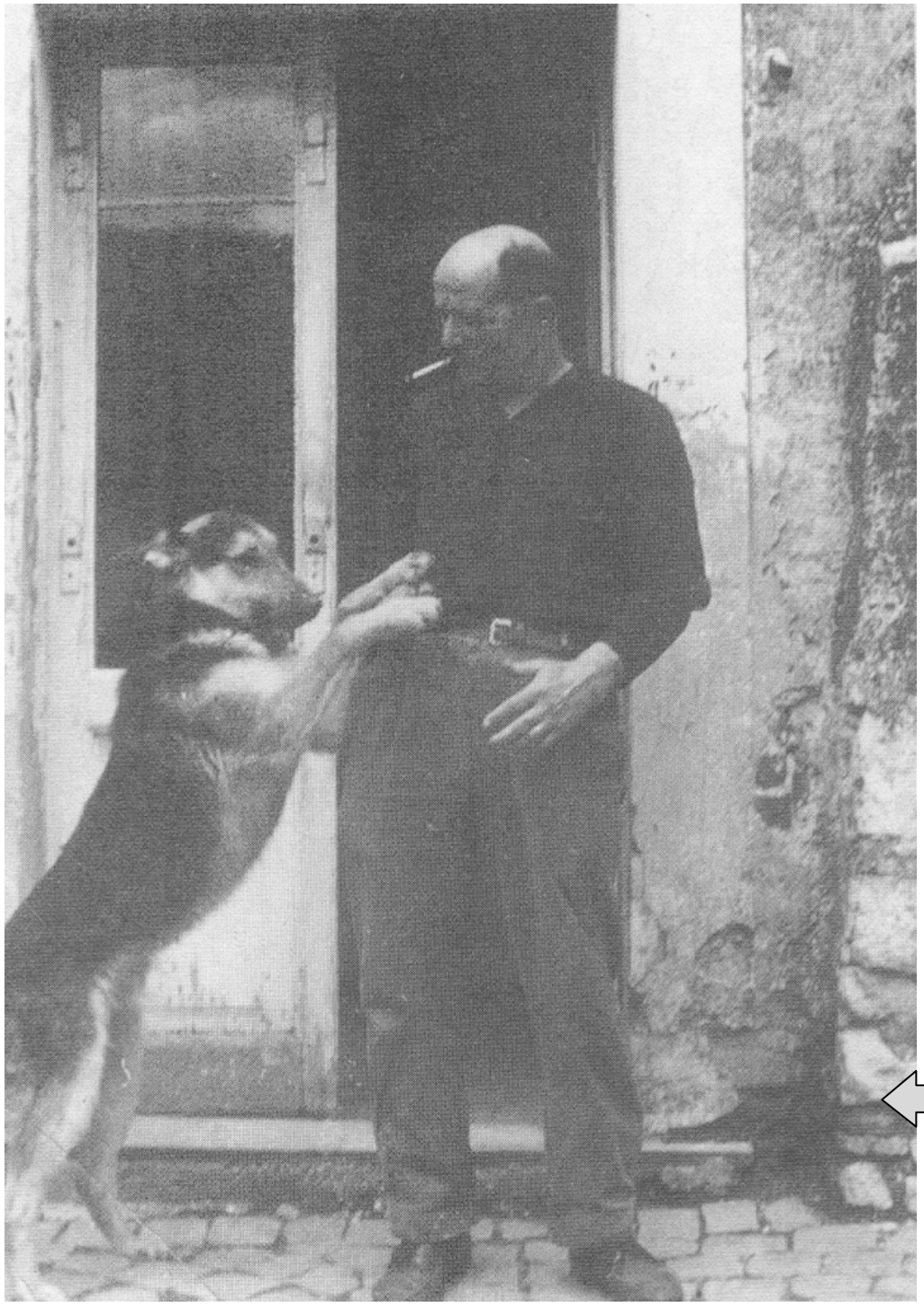

Giuseppe Balla

avanti il suo negozio

Perché in quel posto?

Che c’era nei tempi passati?

È utile una foto

Antonio Balla, la moglie e figli - 1930

3

Sportello postale

In funzione agli inizi del XX secolo

Oggi sopravvive l’apertura in legno dello sportello e la porta d’ingresso all’ufficio

- Le suore
- L’asilo
- La farmacia
- Il comune
- … ma questa è un’altra storia

Utilizzato per altre fotografie

o posto vicino

Altro luogo, quale?

- Fondale fotografico

nuova

I fotografi

Alfredo Toti “Gliomodoro”

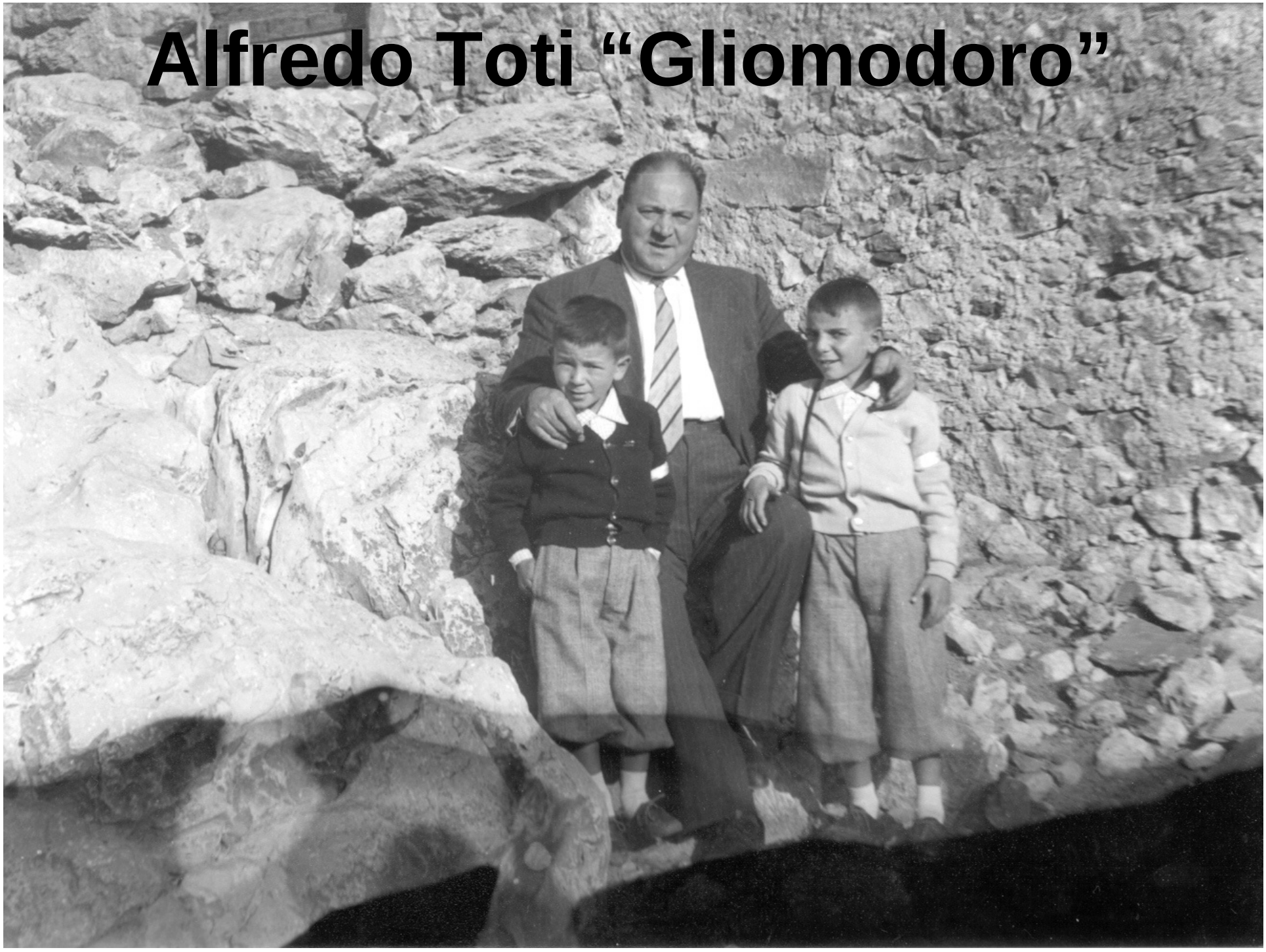

La macchina fotografica

- Alfredo Toti, soprannominato Iomodoro, in quanto era in grado di fare qualunque lavoro: barbiere, falegname, elettricista, meccanico, stagnaro, ecc.

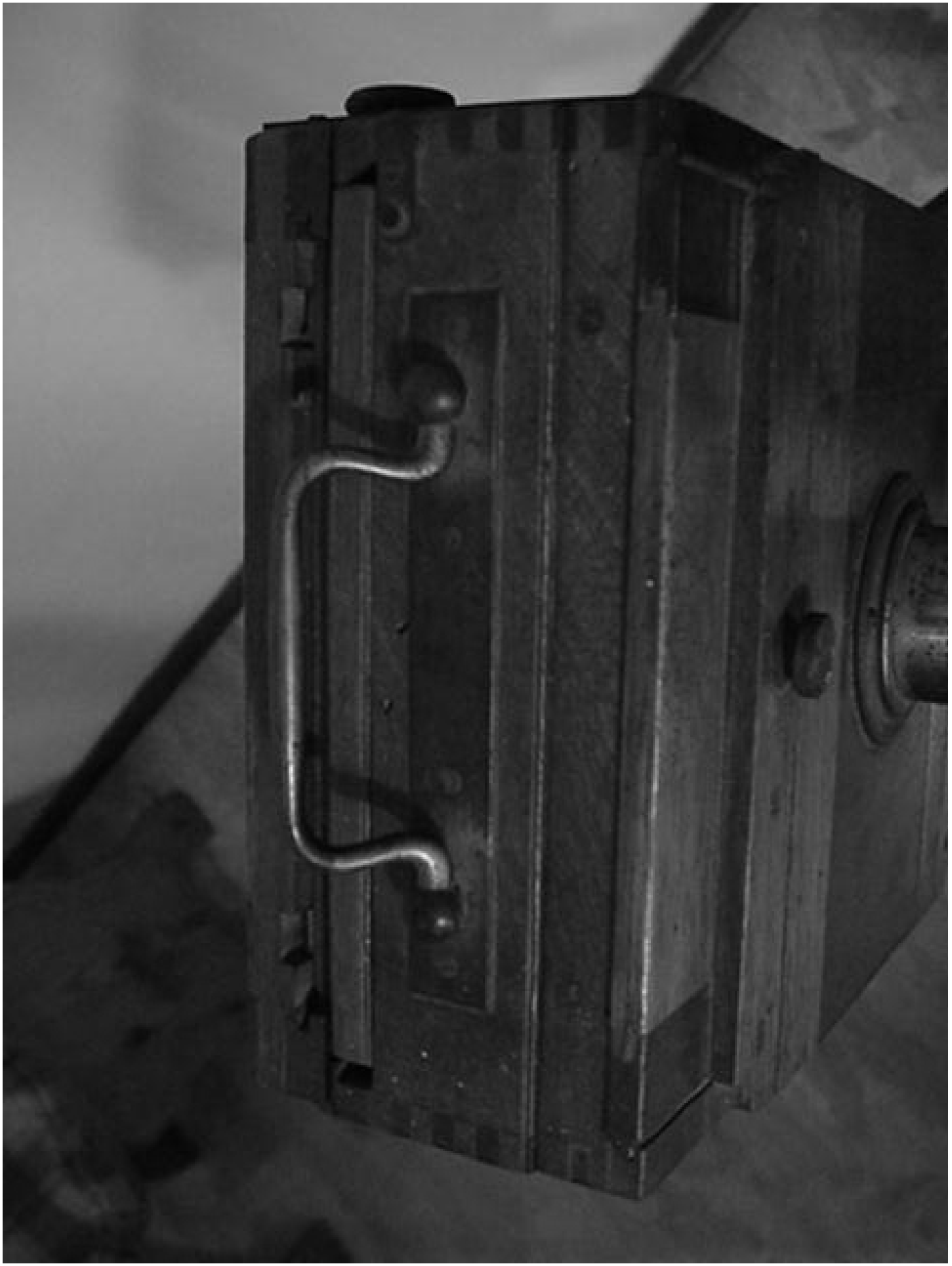

Francesco “Checchino” Toti

- 1924 - 2002

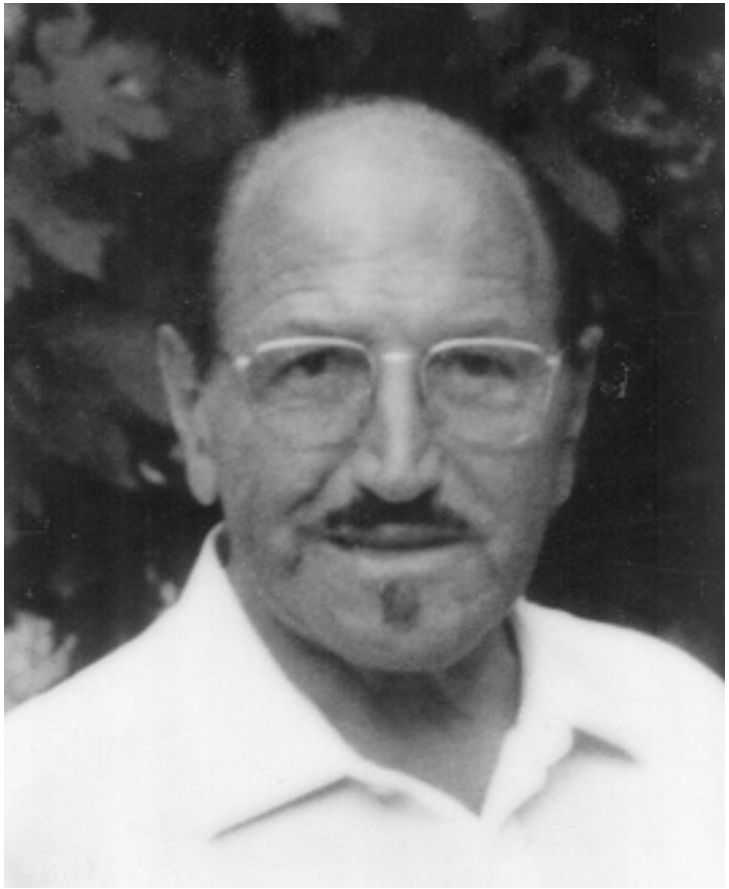

La macchina fotografica

nuova

Giovanni Palombo

Quanti altri fotografi?

- Molte fotografie sono state scattate per immortalare momenti particolari
  - Ricorrenze
  - Matrimoni
  - Cerimonie religiose
  - Feste patronali
- Molte immagini dormono nei cassetti, ma vivono la nostra memoria

Grazie a …

- Vanda Meuti
- Eredi Giovanni Palombo
- Pietro Vendetti
- Anna Maria Cicchetti
- Marcella Iannola
- Franca Iannucci
- Sandro Penna
- Michelina Sciò
- Gianni Di Blasio
- Mario Pietroletti
- Sandro Ventura
- Domenico Penna
- Mario Toti
- Tecla Toti
- Giammarco Angelo
- Basilici Luigina
- Teresa Penna
- Maria Pescosolido

- ... e a tutti quelli che ne forniranno in futuro

… alle prossime avventure

Grazie a tutti voi