Le ricerche

Università III età di Pereto – Centro anziani di Pereto

Pereto, 13 febbraio 2016

Tema delle presentazione

- Le ricerche svolte negli ultimi 3 anni
- Le ricerche in corso
- Prossime ricerche

La storia

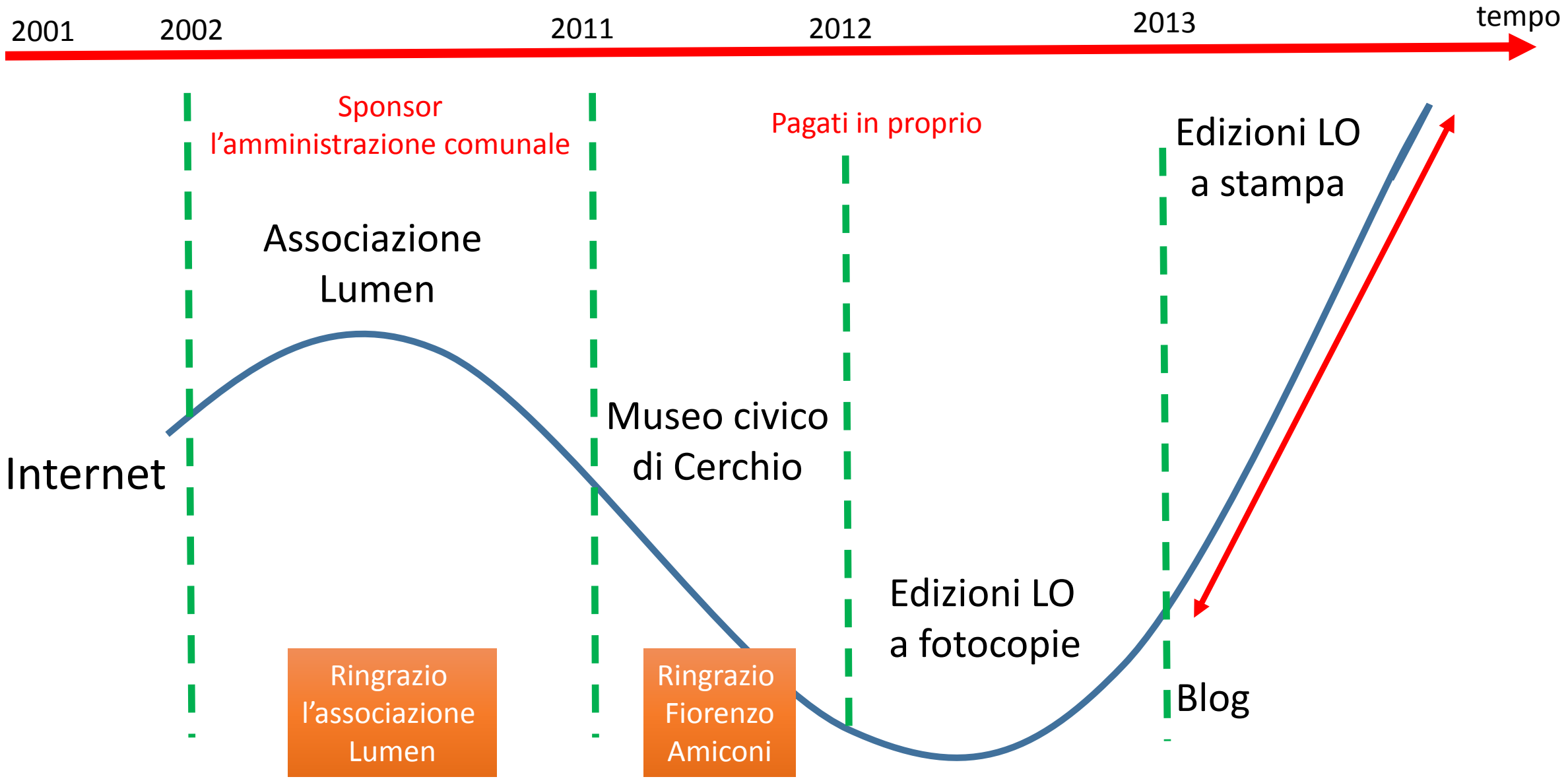
2001
2002
2011
2012
2013
tempo
Sponsor
l'amministrazione comunale
Pagati in proprio
Edizioni LO
a stampa
Associazione
Lumen
Museo civico
di Cerchio
Internet
Edizioni LO
a fotocopie
Ringrazio
l'associazione
Lumen
Ringrazio
Fiorenzo
Amiconi
Blog

Risultati

- Oltre ottanta pubblicazioni, scaricabili da Internet
  - Le confraternite
  - Le chiese
  - I matrimoni
  - La pastorizia
  - Santa Maria dei Bisognosi
  - …
- Obiettivi
  1. Copie per alcune biblioteche
  2. Copie per i collaboratori di quella ricercau
- Dopo Lumen ed il Museo Civico di Cerchio
  - Libertà di stampare quando pronta una ricerca
  - Libertà di stampare numero di copie
  - Possibilità di ristampare in ogni momento
  - Velocità e qualità della stampa

I costi di stampa

Internet – sito web

- Poco aggiornato
  - Avverte l’uscita di una ricerca

Pereto: le Confraternite e i loro documenti
Pastori a Pereto (L'Aquila): la vita
I vescovi della diocesi dei Marsi dall’anno 1385 al 2014
Antonio Camerlengo di Pereto (L’Aquila)
Pereto (L'Aquila) nelle carte d’identità: Anno 1927
Militari di Pereto (L'Aquila)
Donne di Pereto (L'Aquila)
Storia di fotografie a Pereto (L'Aquila)
Il rito del Battesimo a Pereto (L'Aquila)
I santini funebri a Pereto (L’Aquila)
Pastori a Pereto (L'Aquila): i documenti
in preparazione
Il castello di Pereto (L'Aquila): curiosità

Internet - blog

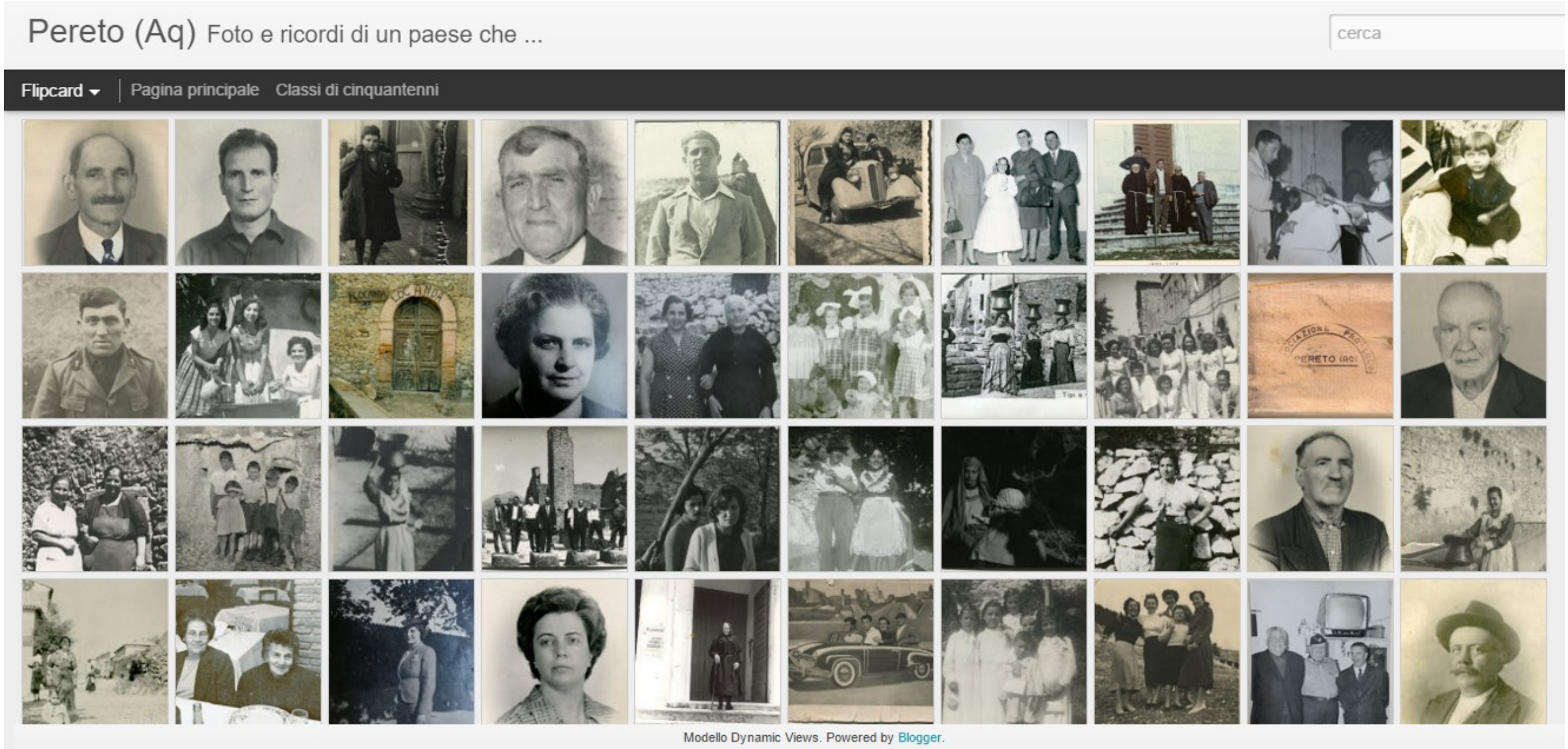

Internet - blog

- Raccoglie fotografie che ho cercato o mi hanno dato
- Esce una fotografia al giorno
- Alcune fotografie sono state utilizzate per alcune pubblicazioni
- Non sapendo come utilizzarle, metto le fotografie su Internet per lasciarle ad altri

Questa attività non la dovrei fare io, ovvero raccogliere e pubblicare foto
Basta che qualcuno che ha Internet entra nel blog e mette una foto
e **soprattutto inserisce notizie a corredo della foto**

Io non sono di Pereto e conosco poco le storie e le persone

Le mie ricerche

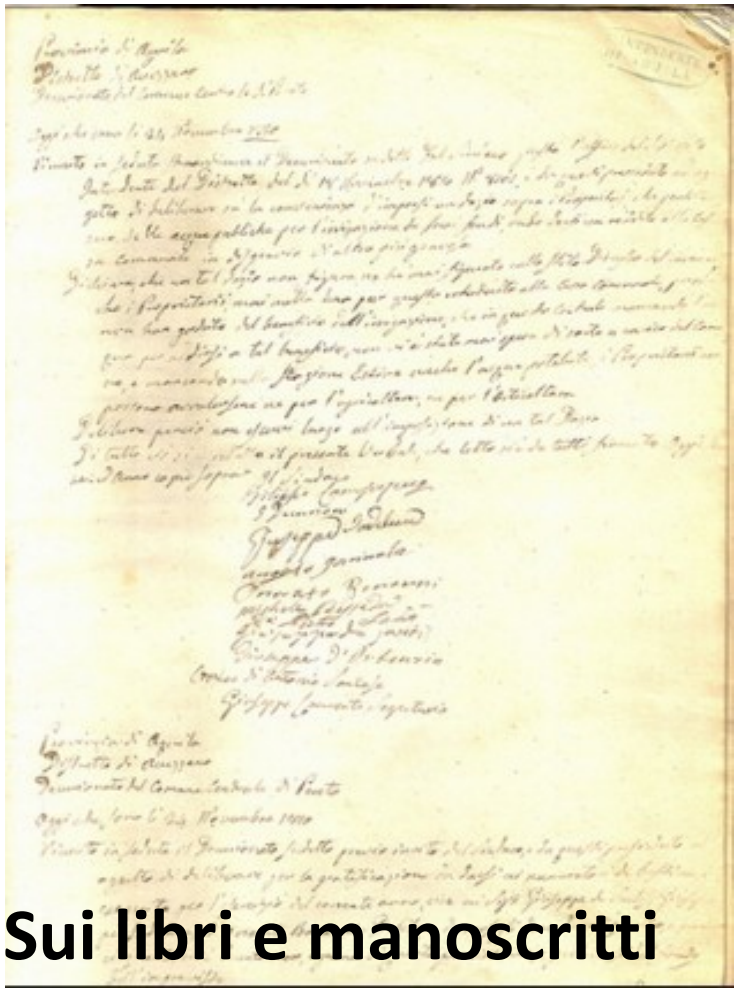

Sui libri e manoscritti

Dalle testimonianze orali

Ore di registrazioni video con Romolo, Giacomino, Valentina, Annina, Giovannino, ecc.

Dalle fotografie

Dai reperti

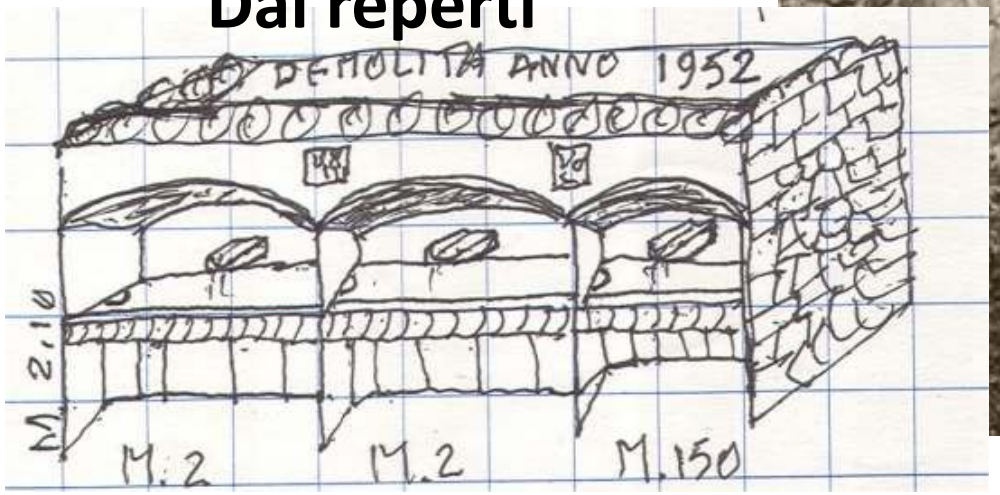

La più importante

- Racconta un momento del santuario
- Testimonia l’importanza della statua
- Altri ricercatori hanno usata questa pubblicazione per altre statue coronate nel mondo

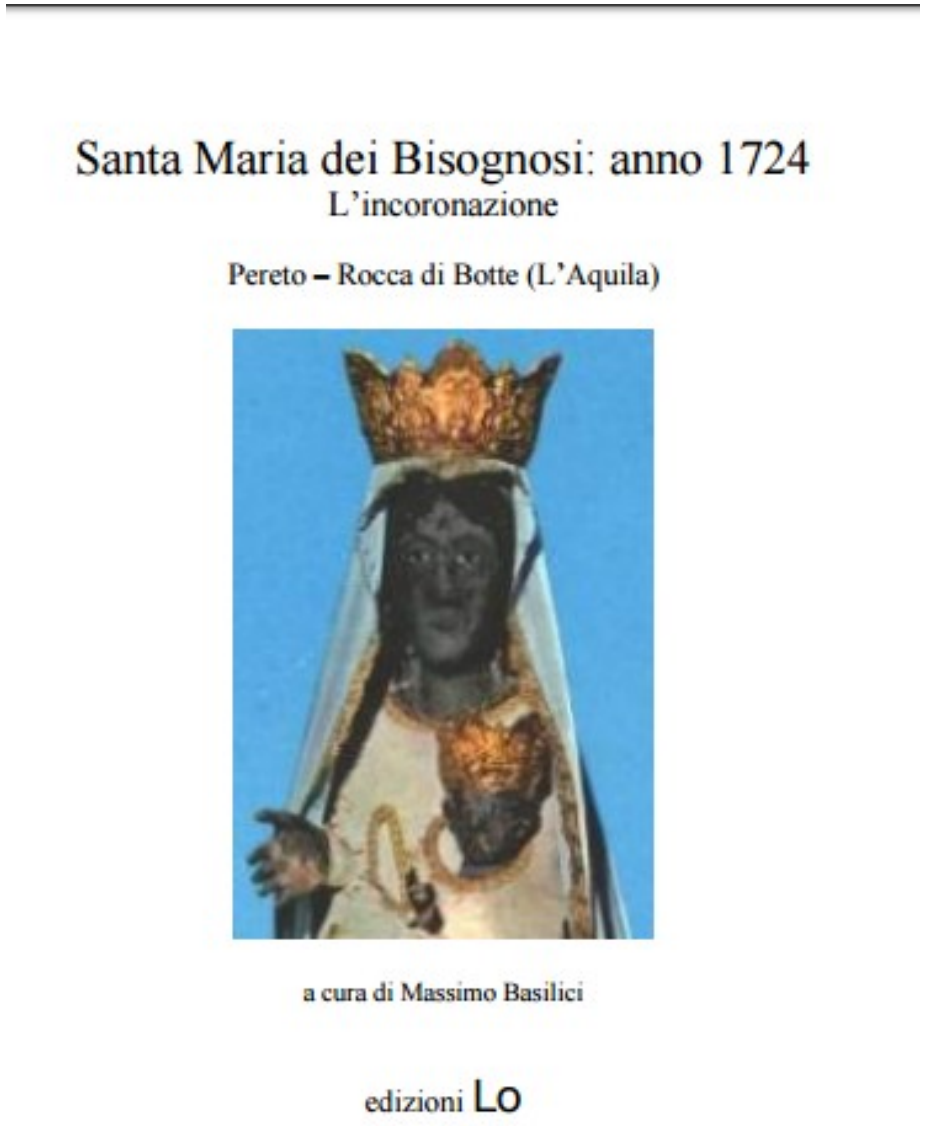

La più estesa

- Un punto fisso per la storia della diocesi dei Marsi
- Scambio di informazioni con altri studiosi
- Cercati vescovi uno per uno **+ 2**
- Prossimo ripubblicazione con indietro altri 150 anni

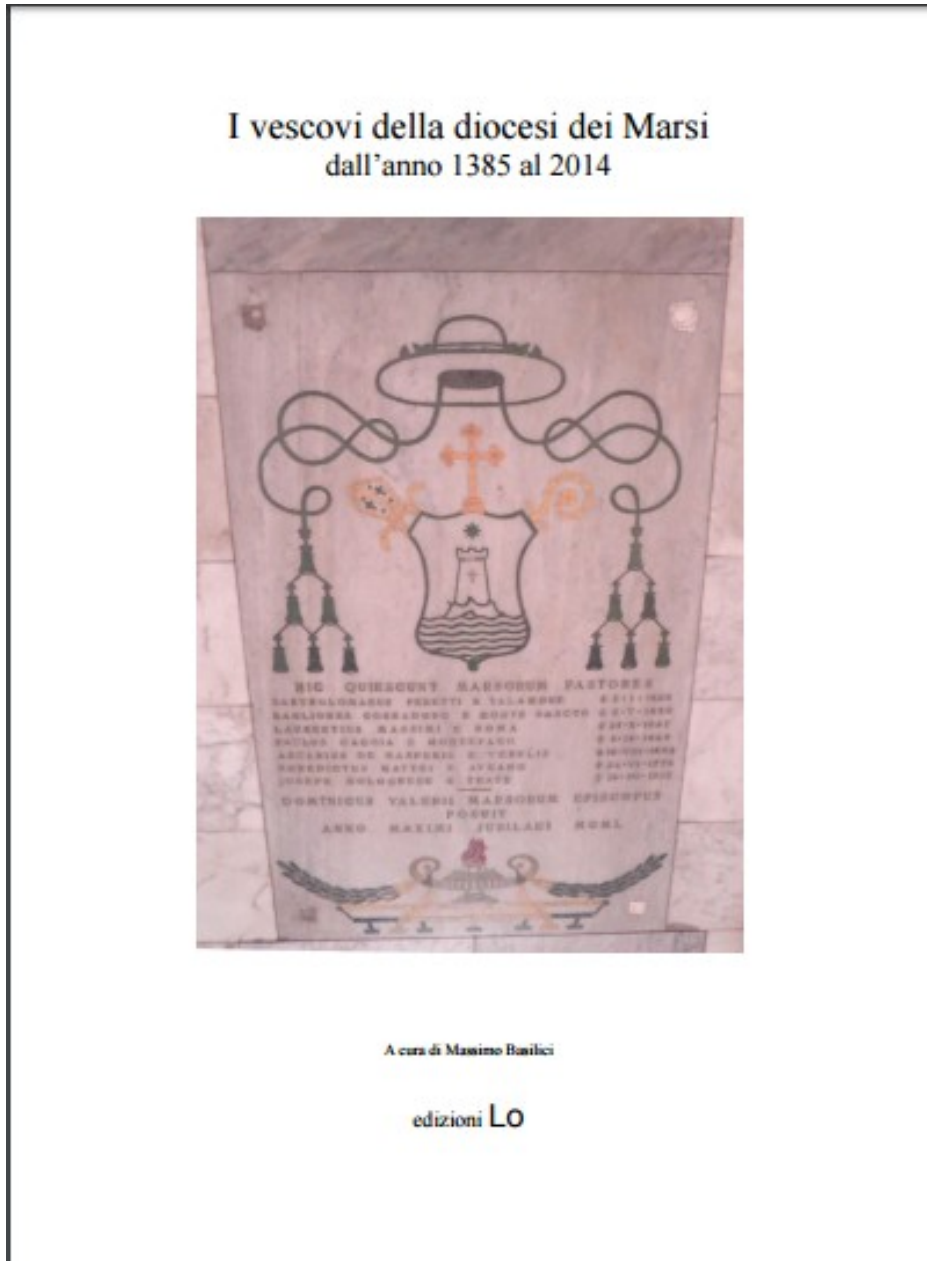

La più sfaccettata

- Scuole frequentate
- Tre comandi militari
- Resistenza
- Carriera scolastica
- Carriera politica
- La vita in paese

La più certificata

- Le prime carte d’identità emesse a Pereto
- Uno spaccato del paese nel 1927
- Immagini di gente mai vista
  - Chi aveva la macchina fotografica?
  - Chi poteva permettersi di pagare per una foto?

Le più paesane

- Decine di interviste
- Ricerca di foto
- Ricerca di attrezzi
- Trascrizioni di decine di documenti

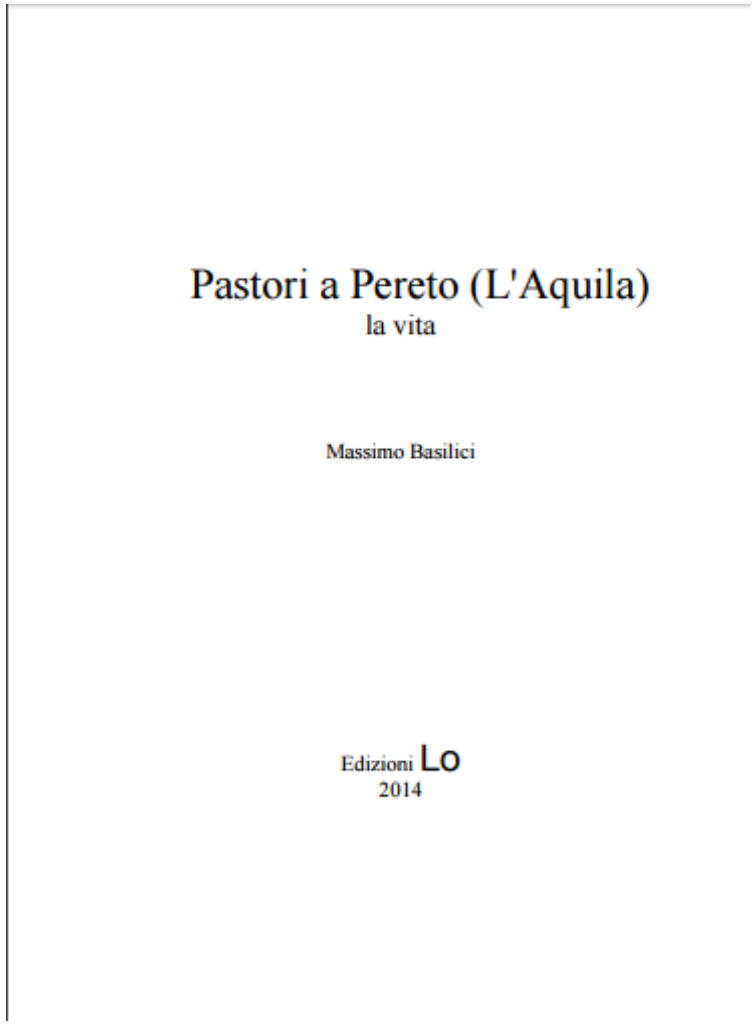

La più sconosciuta

- Uno o più fotografi venivano in paese a fare delle foto a chi lo chiedeva
- Decine di persone intervistate
- Analisi di migliaia di foto
- Trovata pure la foto della barca

Storia di fotografie a Pereto (L'Aquila)

Massimo Basilici

Edizioni Lo
2015

La più religiosa

- Causa restauro chiesa del SS Salvatore
- Racconta di:
  - oggetti connessi con il Battesimo esistenti a Pereto
  - Registrazioni parrocchiali a Pereto
  - Nascite particolari a Pereto

Le più fotografiche

- Nascono come raccolta di foto sparse
- Errori su alcuni nomi
- Poche foto rispetto ai militari ed alle donne del paese

Ringrazio tutti quelli che mi hanno fornito le foto

La più strana

- Quasi 400 immagini
- 50 anni di storia
- Visti per la prima volta volti di persone di cui si è sentito parlare
- Un paese di una volta

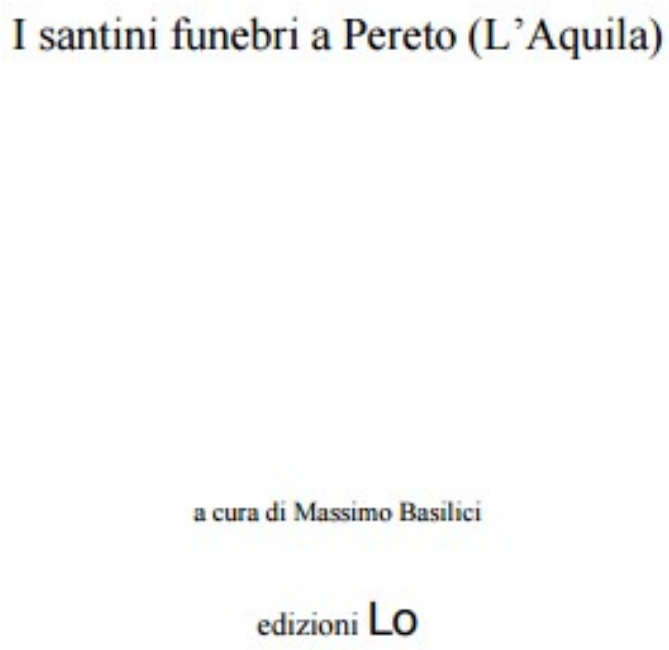

Ringrazio tutti quelli che mi hanno fornito i santini

… ovvero le tre ricerche più laboriose

- Contatta le persone
- Vai dalle persone
- Rivai da alcuni
- Prendi i santini
- Vedi i doppioni
- Scannerizza le foto
- Riconsegna i materiali
- Ricevili da Internet (**finalmente**)
- Quelli che non volevano dare le fotografie
- Quelli che le devono ancora portare!
- Organizza la pubblicazione
- Alcune lamentele

Perché non ci hai messo zio?

Perché non sei passato da me?

Perché non ci metti delle altre foto?

Perché non fai questa ricerca?

Se me lo dicevi prima, non li buttavo

Ma tu vai sempre di corsa!

La ricerca continua

- Raccogliete le foto
- Le vengo a prendere e poi si fanno altre pubblicazioni
  - Foto di matrimoni 3
  - Militari 2
  - Donne 2
  - Luoghi del paese
  - Uomini del paese

Recuperare le foto potrebbe essere un'attività dell'Università della III età

- Altre ricerche bollono in pentola
  - I confini
  - Le fontane
  - La Madonna dei Bisognosi e la peste del 1656
  - Architettura del castello di Pereto
  - …

Domande frequenti

- Perché non vendi i libri che hai pubblicato?
  - Io faccio ricerca, manca solo di mettere a vendere
- Vorrei averne una copia?
  - Qualcuno raccolga le richieste, io li ordino ed a lui li riconsegno
- Che foto ti servono?
  - Quelle che avete, li si vedono i particolari utili per ricerche

Grazie per la partecipazione