Pereto (L'Aquila)

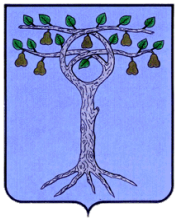

Una notte di Storia

Pereto, piazza Maccafani

25 agosto 2023, ore 21:00

Mi presento

- Massimo Basilici
- Ingegnere in Elettronica
- Pensionato (per modo di dire)
- Appassionato delle storie di Pereto
  - Oltre 45 anni di ricerche su Pereto

Dove trovare informazioni su Pereto e paesi limitrofi

Sito web www.pereto.org

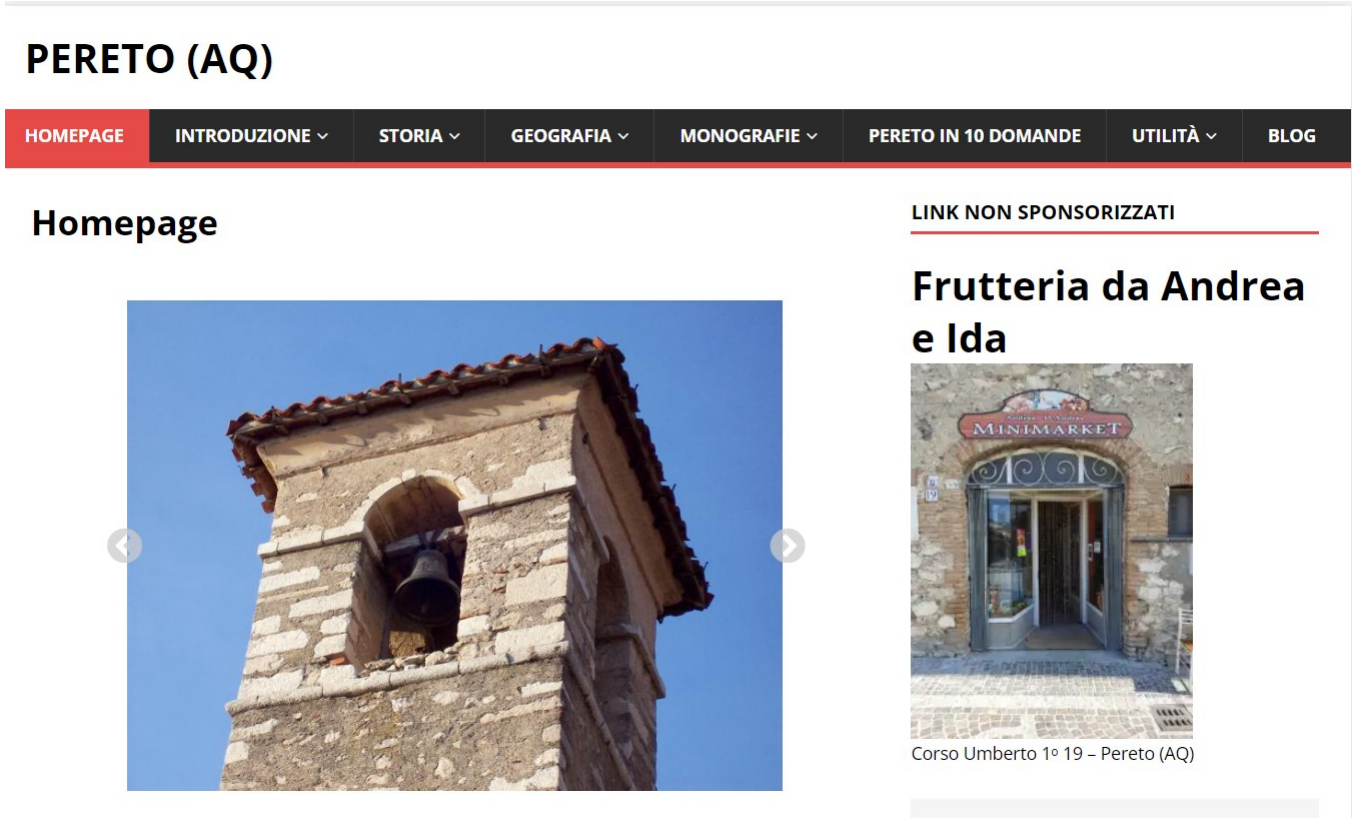

Pubblicazioni (tutte); Articoli (tutti); Servizi; Utilità

Pubblicazioni di Lumen

Associazione Culturale LUMEN (odv)

- Articoli
- Monografie
- Pubblicazioni
- Visite guidate

- Disponibili
  - Internet
    - lumenassociazione.it
  - Edicole locali

Pubbblicazioni su Aequa

AEQUA

INDAGINI STORICO-CULTURALI
SUL TERRITORIO DEGLI EQUI

- Articoli
- Recensioni

- Disponibili
  - Internet
    - aequa.org
  - Edicole locali

Obiettivo della presentazione

- Rispondere a domande ricorrenti che mi vengono continuamente poste da gente di Pereto o chi ama il paese
- Non vorrei fare una lezione noiosa da far scappare i presenti o di farli addormentare

Domande personali 0

- Che presenti alla presentazione?
  - Perché lo chiedete?
  - Molti vogliono un’anteprima ed in alcuni casi anche un riassunto! (fare spoiler)
  - Partecipate e si passa una serata insieme, almeno per scoprire qualcosa di Pereto

Domande personali 1

- Perché faccio delle presentazioni estive?
- Quattro variabili mi danno spunto:
  1. Mia sorella… fai vedere foto o gente di Pereto che alla gente piace
     1. Quasi tutti morti quelli di interesse per ricerche
     2. Luoghi scomparsi o cementati
  2. Mia moglie … ti affatichi e a molti non interessa quello che racconti (viene poca gente)
  3. Mia figlia .., sai tutto te?
  4. Mio figlio … prepariamo il video proiettore, ecc.

Domande personali 2

- Perché faccio ricerche su Pereto?
  - Sono curioso
  - Mi piace dialogare con gente che è interessata a valorizzare la storia e la cultura di Pereto
- Ci dormi la notte?
- Perché in paese vai sempre di corsa?
  - Io vivo a Roma e non a … Pereto
- Quanti libri/articoli hai scritto?
  - Pochi dal mio punto personale
  - Chissà se mie ricerche vedranno la luce
    - Resisto e sono ostinato

Domande personali 3

- Perché fai una presentazione ogni tanto?
  - Non dipende da me, ma dalla gente del paese
- Perché non fai una presentazione all'Università della terza età?
  - Se mi chiamano, sono sempre disponibile
- È vero che tutti in paese ti aiutano nelle tue ricerche?
  - Chi mi aiuta è citato in ogni mia pubblicazione
- È vero che ti pagano per scrivere le tue pubblicazioni?
  - Chi?

Domande esistenziali

- Prechè ‘on la si fatta ieri?
- Non posso accontentare tutti

Domande di storia 1

- Di chi è il castello di Pereto?
- È in vendita?
- Perché non lo acquista il Comune per farci gli uffici comunali?
- È visitabile?
- Che fine farà?

Domande di storia 2

- Perché Pereto si chiama così?
- È vero che è Pereto è un paese degli Equi?
- Era un paese del popolo dei Marsi?

Domande di geografia 1

- Quanto è alto Pereto?

Domande di geografia 2

- Quanti abitanti ha Pereto?

639

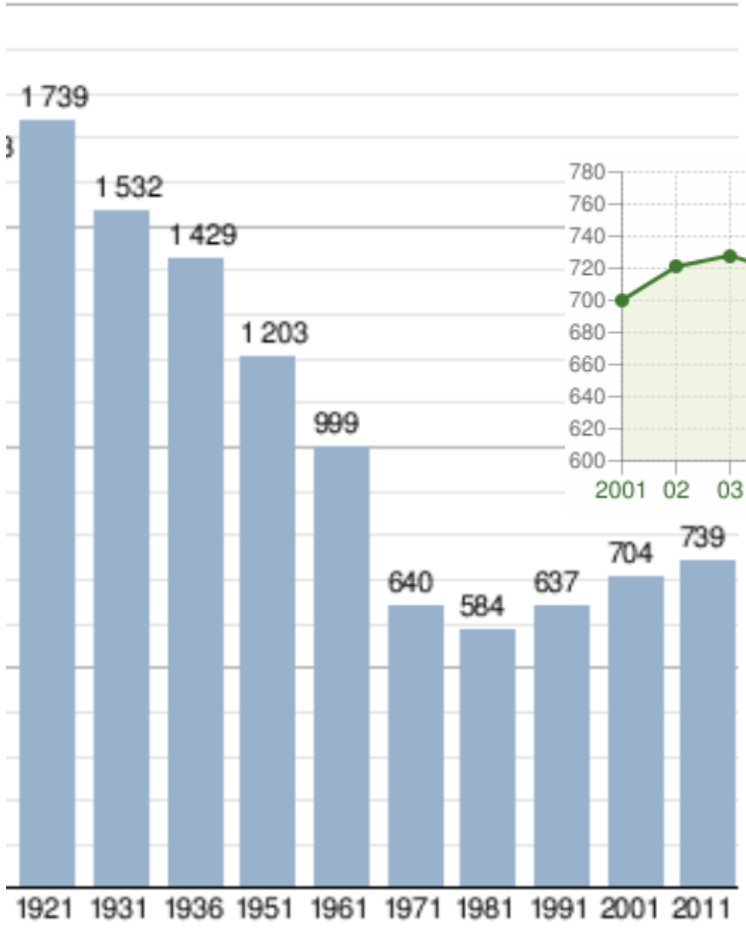

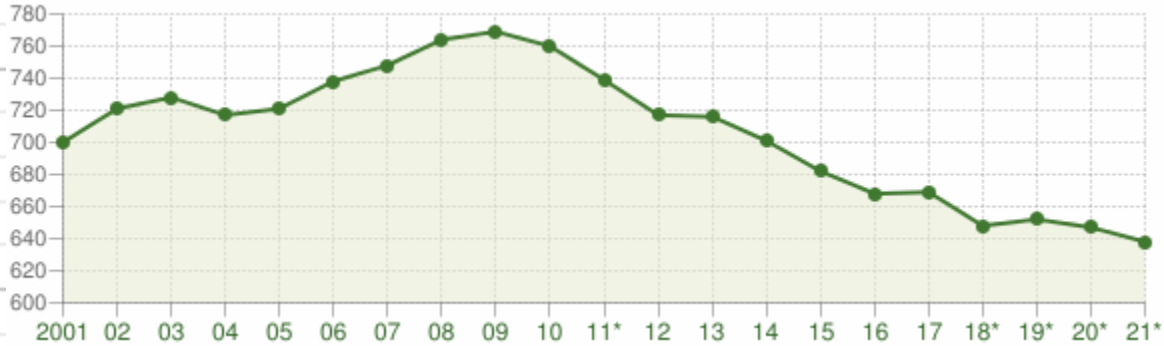

Domande di geografia 3

- Perché alcune strade di Pereto hanno il nome sbagliato?
- Vanno corrette, ditemi quali e si correggono
- Un lavoro di pulizia è stato fatto grazie a Massimo Meuti e mio figlio Alessandro
  - Massimo ha fornito un carta del paese
  - Alessandro ha visto/corretto i nomi delle vie e le attività
  - Aneddoto doloroso

Domande sportive

- Pereto ha una squadra di calcio?
- Pereto ha un campo di calcio?
- Perché il campo sportivo è chiuso?

Domande religiose 1

- È vero che la chiesa di Santa Maria dei Bisognosi è di Pereto?
- È vero che i frati della Madonna si sono venduti la statua?

Domande religiose 2

- Perché la chiesa del SS Salvatore è chiusa?
- Le campane cadranno?

Domande idriche

- Perché l’acqua è sempre mancante in estate a Pereto?
- Perché non scavano in montagna per trovare l’acqua?

Domande Folclore

- È vero che siamo il paese più bello dell'Abruzzo?
  - El pais (giornale spagnolo) lo cita nel 2018 con San Gimignano ed Alberobello

EL PAÍS el viajero

2. La Italia ignota se esconde en lugares como Pereto, un pueblo arisco y montaraz de 764 habitantes en la provincia de L'Aquila, en la boscosa región de los Abruzos, el último refugio del lobo de los Apeninos.

Altre domande?

- Curiosità
- Aneddoti
- Stranezze

Prossime ricerche

- Pianificate per i prossimi anni
- Quella uscita due giorni fa sui pastori e le parole usate quotidianamente

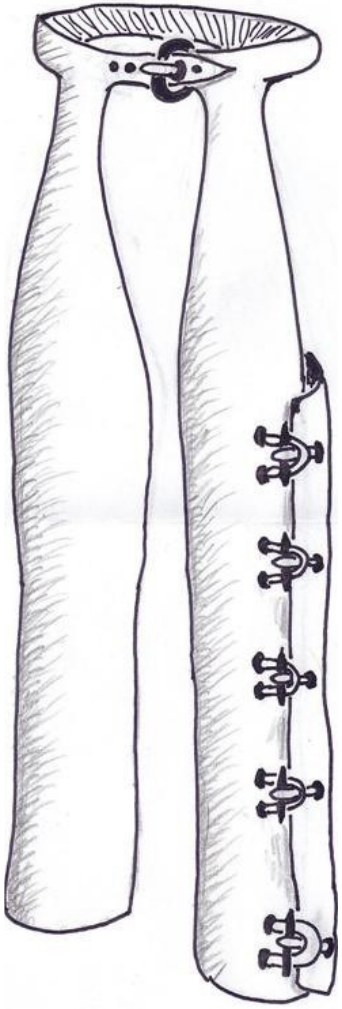

La Matematica, i soldati romani e i pastori di Pereto

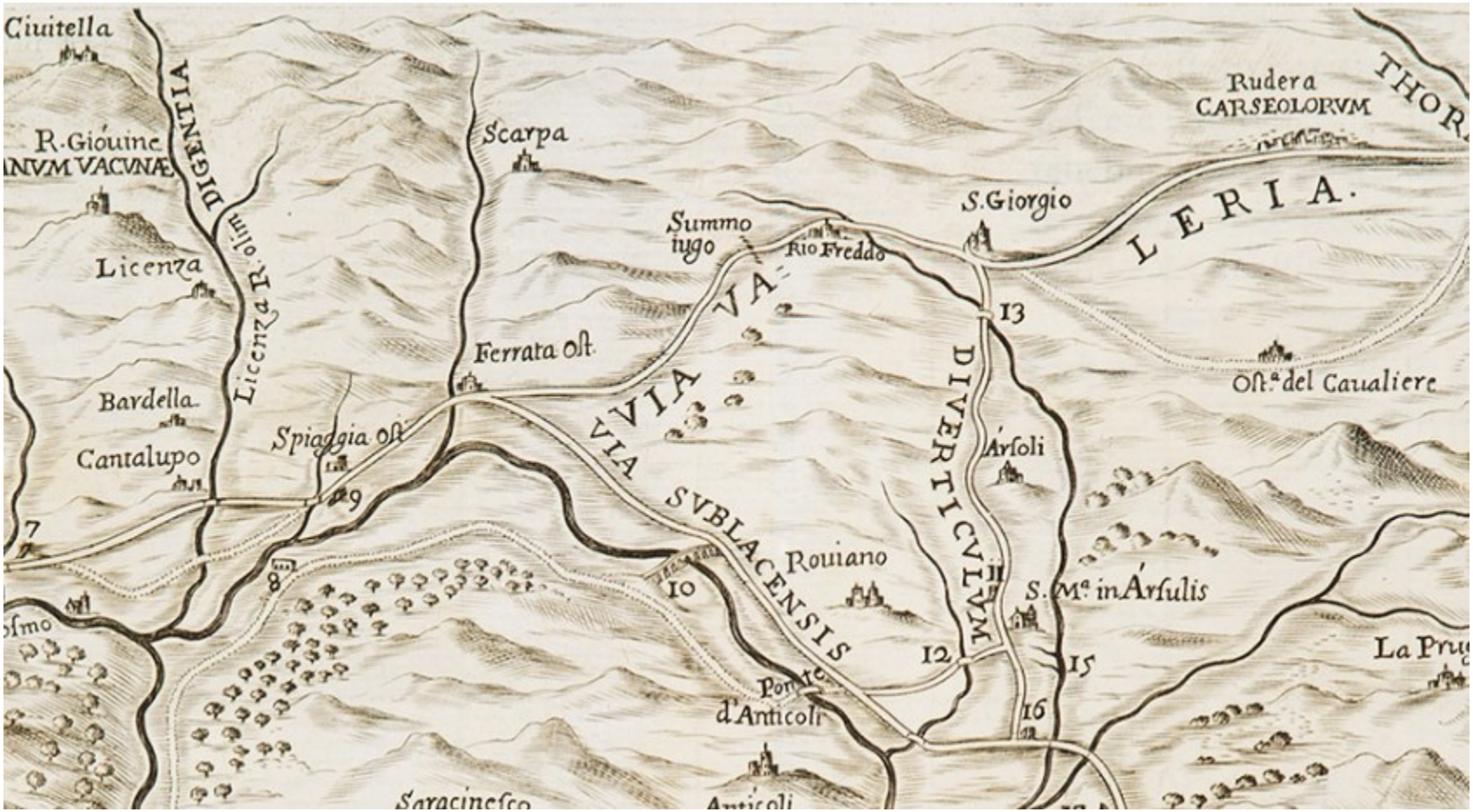

don Francesco Grassilli

- Già scritto qualcosa
- Vissuto fine 500
- Abate della Madonna dei Bisognosi
- Beneficiato in Roma
- Istituì la dote delle fanciulle povere di Pereto

I beni dei Maccafani

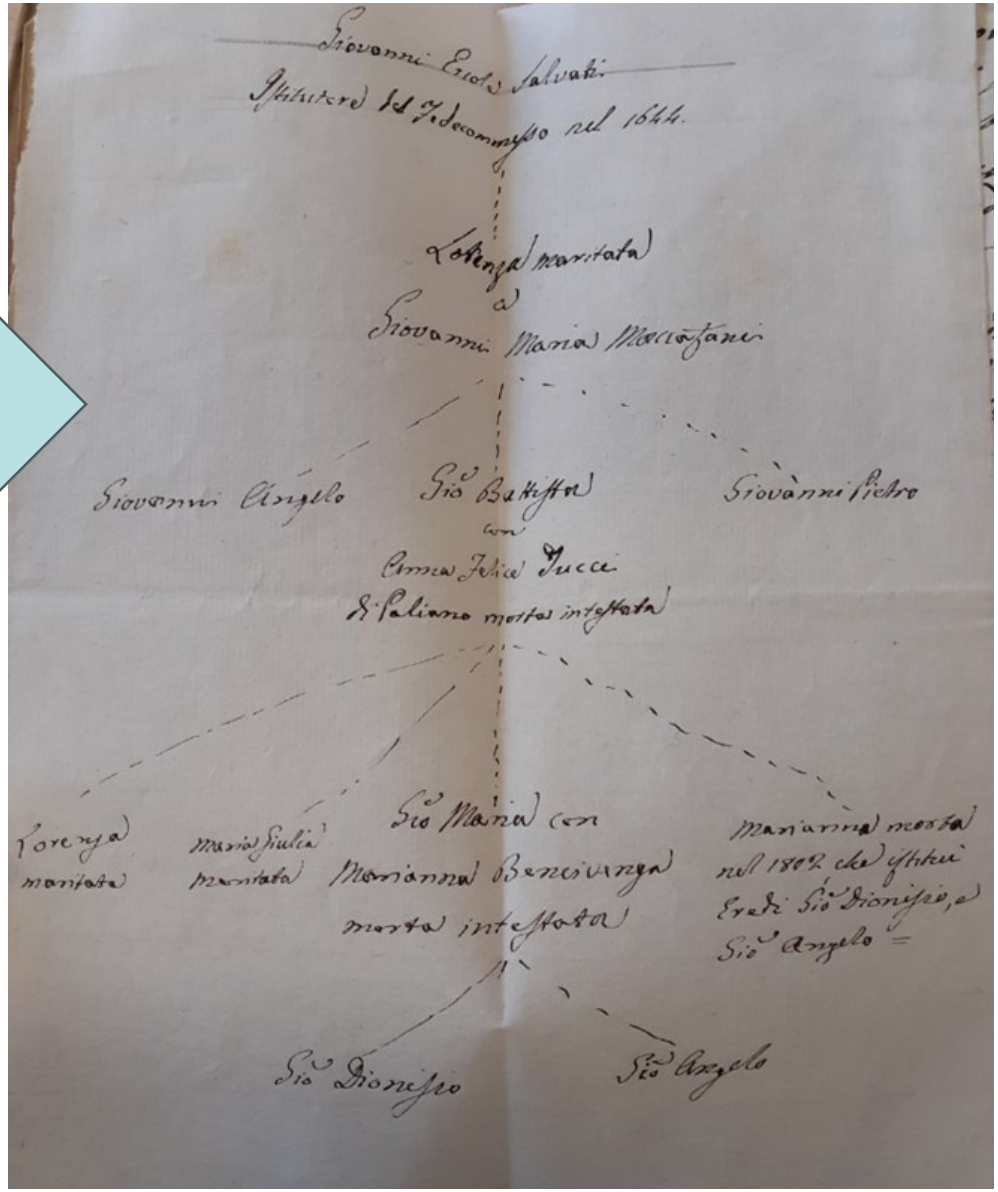

Il tempo è inesorabile

- Passa e perdiamo
  - Le persone
  - le informazioni
  - Le forze
  - L’importanza delle cose
- Va fatta una pianificazione di quello che si vuole fare per salvare un paese che …
  - Scompare?
  - Cresce?
  - Pareggia?

Ultima domanda personale

- Qualcuno ha mai pensato di fare attività/soldi con le particolarità di Pereto?
  - Castello
  - Il paese medioevale
  - I resti romani
  - Le chiese
  - Le confraternite
  - Gli uomini illustri
  - La Madonna dei Bisognosi

Aiuto per continuare

Per le ricerche servono informazioni

Foto di Classi

Scolaresche

Fotografie vecchie

Trebbiatura a PERETO (L'Aquila)

Qualunque altra cosa

- Mappe o disegni
- Aneddoti
- Ricordi
- Oggetti
- Ecc.

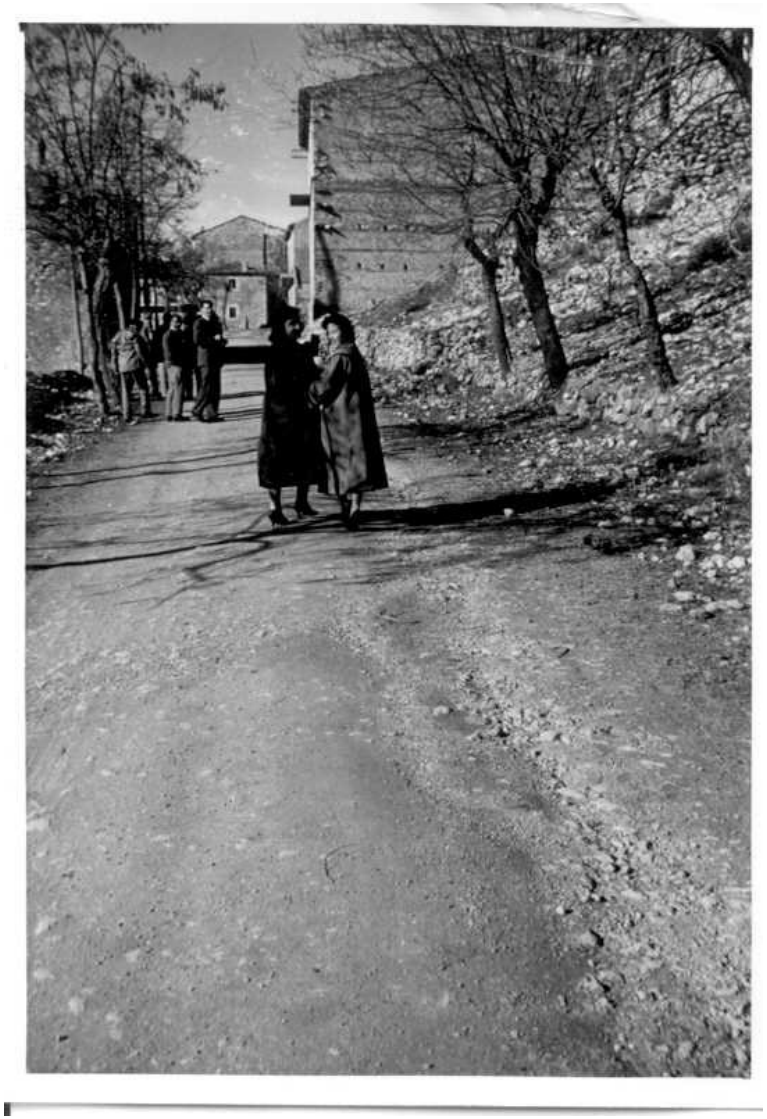

Grazie a tutti

Alle prossime ricerche

In chiusura

- Per accontentare mia sorella ho messo delle foto di gente di Pereto all’inizio della presentazione e delle immagini di luoghi del paese alla fine
- Così accontento qualcuno